K-2080E 说明书代码表尺寸：宽 425 x 高200 mm 正反面印，折叠后尺寸：宽85 x 高200 mm

K-2080E
UNIVERSAL A/C REMOTE

Οδηγίες χρήσεως

- Συμβατό με το 99% των κλιματιστικών
- Κάποιες μάρκες δουλεύουν άμεσα χωρίς προγραμματισμό
- Πολλαπλοί τρόποι προγραμματισμού
- Κρατάει τη μνήμη μετά από αλλαγή μπαταριών
- Φωτιζόμενη οθόνης
- Φακός LED

COMPONENTS

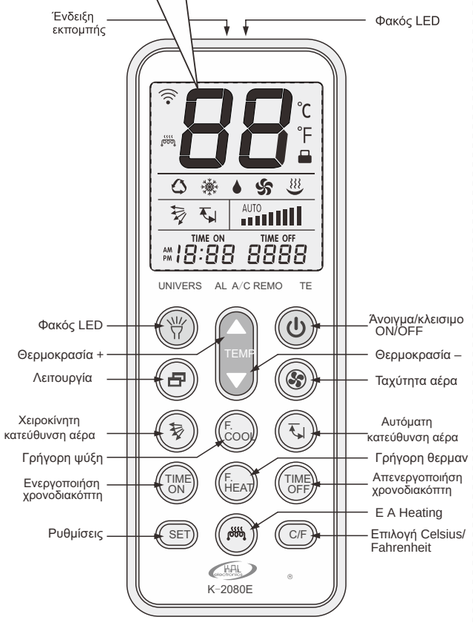

* Πριν τη χρήση παρακαλώ τοποθετήστε τις μπαταρίες 2xAAA
(Οι μπαταρίες δεν περιλαμβάνονται)

Ρυθμίσεις τλεχειριστηρίου

- **Κάποιες μάρκες δεν απαιτούν προγραμματισμό**

Για να ρυθμίσετε το τηλεχειριστήριο με το κλιματιστικό σας πρέπει να εισάγετε στο τηλεχειριστήριο τον κατάλληλο κωδικό .
Αυτό μπορεί να γίνει με τους παρακάτω 4 τρόπους.

- **4 τρόποι προγραμματισμού**

A ΠΛΗΚΤΡΟ ΜΑΡΚΑΣ

1. Συνδέστε το κλιματιστικό στη πρίζα σε θέση standby .
2. Πιέστε στο τηλεχειριστήριο το πλήκτρο της μάρκας του κλιματιστικού όπως υποδεικνύεται στο παρακάτω πίνακα μέχρι να ακούσετε να ανάβει το κλιματιστικό
π.χ πατήστε το πλήκτρο "MODE" για κλιματιστικά Gree

Αντιστοιχία πλήκτρων με μάρκες

MODE	FAN	TEMP ▲
Gree/Hualing/Hisense	Daikin/Fujitsu/Carrier	LG/Samsung
		TEMP ▼
Hitachi/Panasonic	Sanyo/Sharp/Haier/ Mitsubishi	Shinco/Aucma/AUX/
F.COOL	F.HEAT	
Midea/CHANGHONG/ Chunlan	CHIGO/TCL/KELON	Frestech/Yair

3. Εαν οι εντολές είναι σωστές ο προγραμματισμός είναι επιτυχής διαφορετικά ακολούθήστε τα βήματα 1 & 2 ξανά.

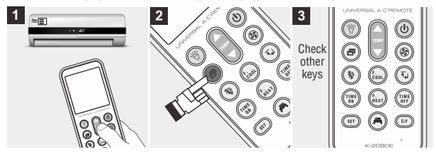

B ΑΥΤΟΜΑΤΗ ΑΝΑΖΗΤΗΣΗ

1. Συνδέστε το κλιματιστικό στη πρίζα σε θέση standby .
2. Πατήστε παρατεταμένα το πλήκτρο SET . Σε περίπου 6 δευτερόλεπτα θα αρχίσουν να αναβοσβήνουν οι παύλες στην οθόνη του τηλεχειριστήριου . Μόλις το κλιματιστικό ανοίξει αφήνουμε το πλήκτρο SET .
3. Εαν οι εντολες ειναι σωστες ο προγραμματισμος ειναι επιτυχης διαφορετικά ακολουθήστε τα βήματα 1 & 2 ξανά.

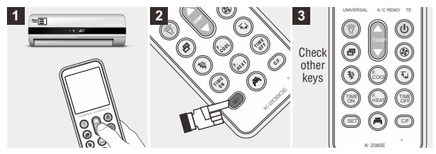

C ΧΕΙΡΟΚΙΝΗΤΗ ΕΙΣΑΓΩΓΗ ΚΩΔΙΚΟΥ

1. Αφού έχετε βρει το κωδικό από τη λίστα "Code Table" (π.χ. AKIRA : 3796) .
Συνδέστε το κλιματιστικό στη πρίζα .
2. Πιέστε και κρατήστε το **SET** μαζί με το **ON/OFF** ⏻ μέχρι που να δείτε στην οθόνη τον κωδικό να αναβοσβήνει.
Έπειτα απελευθερώστε τα πλήκτρα και πατήστε το **TEMP ▲▼** μέχρι που να φτάσετε στον επιθυμητό κωδικό.
Μόλις ανοίξει το κλιματιστικό πατήστε το πλήκτρο **SET**
3. Εαν οι εντολές είναι σωστές ο προγραμματισμός είναι επιτυχής διαφορετικά ακολούθήστε τα βήματα 1 & 2 ξανά.

D ΧΕΙΡΟΚΙΝΗΤΗ ΑΝΑΖΗΤΗΣΗ ΚΩΔΙΚΟΥ

1. Συνδέστε το κλιματιστικό στη πρίζα .
2. Πιέστε και κρατήστε το **SET** μαζί με το **ON/OFF** ⏻ μέχρι που να δείτε στην οθόνη τον κωδικό να αναβοσβήνει.
Έπειτα απελευθερώστε τα πλήκτρα και πατήστε το **TEMP ▲ή▼** διακεκομένα .
Μόλις ανοίξει το κλιματιστικό πατήστε το πλήκτρο **SET**
3. Εαν οι εντολές είναι σωστές ο προγραμματισμός είναι επιτυχής διαφορετικά ακολούθήστε τα βήματα 1 & 2 ξανά.

ΕΠΙΠΛΕΟΝ ΟΔΗΓΙΕΣ

1. Celsius/Fahrenheit ένδειξη "C/F":

Πατήστε το πλήκτρο " **C/F** " για εναλλαγή από "Celsius" σε "Fahrenheit".

2. Ενεργοποίηση & απενεργοποίηση χρονοδιακόπτη

Αυτή η λειτουργία είναι αφικτή μόνο εαν υποστηρίζετε από το κλιματιστικό σας

3. Παιδικό κλείδωμα

Πατώντας ταυτόχρονα το πλήκτρο SET μαζί με το ενεργοποιείται ή απενεργοποιείται το κλείδωμα του τηλεχειριστηρίου

4. Ρολόι

1> Με κλειστό το τηλεχειριστήριο πατήστε ταυτόχρονα τα πλήκτρα "SET" και "MODE" . Θα δείτε την ένδειξη της ώρας να αναβοσβήνει .

2> Πατήστε το πλήκτρο **TEMP▲** ή ▼ για να ρυθμίσετε την ώρα

3> Πατήστε το πλήκτρο "**SET**" για να καταχωρήσετε την ώρα

4> Τώρα η ένδειξη με τα λεπτά θα αναβοσβήνει .
Πατήστε το πλήκτρο **TEMP▲** ή ▼ για να ρυθμίσετε τα λεπτά

5> Πατήστε το πλήκτρο "**SET**" για να καταχωρήσετε την ώρα

5. Εργοστασιακές ρυθμίσεις

Πατήστε και κρατήστε τα πλήκτρα "**SET**" +"**FAN** " για 3 δευτερόλεπτα . "

6. Γρήγορη ψύξη & θέρμανση

Γρήγορη ψύξη : Πατήστε το πλήκτρο "**F.COOL**" για γρήγορη ψύξη

Γρήγορη θέρμανση : Πατήστε το πλήκτρο "**F.HEAT**" για γρήγορη θέρμανση

- **Φωτισμός οθόνης**

Πατήστε οποιοδήποτε κουμπί του τηλεχειριστηρίου για να ανάψει η οθόνη .Σβήνει αυτόματα μετά από 10 δευτερόλεπτα.

ΡΥΘΜΙΣΗ ΚΛΕΙΔΩΜΑΤΟΣ ΘΕΡΜΟΚΡΑΣΙΑΣ

ΡΥΘΜΙΣΗ ΚΛΕΙΔΩΜΑΤΟΣ ΘΕΡΜΟΚΡΑΣΙΑΣ – ΨΥΞΗ/ΘΕΡΜΑΝΣΗ

Πατήστε το πλήκτρο ρύθμισης **SET** και μετά από 1 δεύτερο πατάμε το πλήκτρο **C/F** (χωρίς να έχουμε ελευθερώσει το πλήκτρο SET) για 3 δευτερόλεπτα τότε το εικονίδιο στην οθόνη LCD θα αναβοσβήνει .Στην κάτω πλευρά της οθόνης θα εμφανιστεί ei , υποδεικνύοντας ότι το μέγιστο εύρος θερμοκρασίας είναι κλειδωμένο.

Αυτή τη στιγμή, πατήστε " **TEMP▲**" και " **TEMP▼** " για να ρυθμίσετε τη μέγιστη απαιτούμενη θερμοκρασία, όπως 26 °C. Πατήστε το πλήκτρο ρύθμισης **SET** για να επιβεβαιώσετε την έξοδο.

Πατήστε το πλήκτρο ρύθμισης **SET** και ταυτόχρονα πατηστε το πλήκτρο θερμοκρασίας **TEMP▼** για 3 δευτερόλεπτα, το εικονίδιο στην οθόνη LCD θα αναβοσβήνει .Στην κάτω πλευρά της οθόνης θα εμφανιστεί το "L" , υποδεικνύοντας ότι το κατώτερο εύρος θερμοκρασίας είναι κλειδωμένο.

Αυτή τη στιγμή, πατήστε " **TEMP▲** " και " **TEMP▼** " για να ρυθμίσετε τη μέγιστη απαιτούμενη θερμοκρασία, όπως 18°C. Πατήστε το πλήκτρο ρύθμισης **SET** για να επιβεβαιώσετε την έξοδο.

**Το τηλεχειριστήριο έχει κλειδωθεί σε ένα εύρος θερμοκρασίας 18-26 βαθμών*

**Μόλις κλειδωθεί, ούτε η αναζήτηση κωδικού ούτε η αλλαγή τρόπου λειτουργίας μπορούν να αλλάξουν το εύρος θερμοκρασίας*

Ακύρωση Κλείδωματος θερμοκρασίας.

Για να ακυρώσετε το κλείδωμα θερμοκρασίας, πατήστε + για 3 δευτερόλεπτα υπό ψύξη ή θέρμανση για να ακυρώσετε το κλείδωμα της ρυθμισμένης θερμοκρασίας.

Code Table

- **Compatible with 99% brands**

If your A/C brand is not listed in the following brand table, please try the code of " Other brands ", or set up the remote control by using " **B. Automatic search** " or " **D. Manual Code Search** " methods.

ACSOM	4980
Airwell	4926
AITE	1296-1299
AKIRA	3796-3797
ALPIN	4989-4991,4998
AMCOR	2501,2508,2509,2532, 4973,4978,4979
AMICO	4982
AOKE	1301-1302
AOLI	1300
APTON	4862
AUCMA	1210-1229,4933
AUX	0180-0199
BAIXUE	1299
BEIJINGJINGDIAN	1304
beko	4882
BIG-THUMB	1331
BLUE STAR	0057,2550,4887
BOERKA	1305-1306,3630
BOERKA	3630
BORLER	1307
BOSHI	1310
BOSHIGAO	1308-1309
BOYIN	1290
CAIXING	1311
CARRIER	2599,3690-3699,4890-4899
CASARTE	4908
CHANGFENG	0190
CHANGFU	4835-4838,4874,4907
CHANGHONG	0059-0079,4934,4947
CHANGLING	1312-1323
CHENGYUAN	1324
CHIGO	0080-0099,1245
CHUANGHUA	1325-1328
CHUANYAN	4861
CHUNLAN	0170-0179
COLROLLA	4861
COMBINE	4994
CONROWA	1337-1341
CONSUL	4993
CORONA	3760-3769
CROWN	4861
DAEWOO	1332-1333
DAIKIN	3740-3759
DAJINXING	1329-1330
DAKE	4861
DAOTIAN	4822-4823
DELONGHI	2469,4822,4900,4960, 4968,4984

Code Table

DIY	0044,0090,0092,0095
DONGXIA	1334-1335
DONGXINBAO	1260-1268
DONGYANGHUIFENG	1357,1360
DUNAN	1336
ELBA	2439
ELCO	4982
ELDLONG	1293-1295,4861
ELECTER	4981-4986
ELECTROLUX	1250,2471-2474,4807, 4808,4906
FEDDERS	4878,4938,4939,4964
FEIEDRICH	4879
FEIGE	4829-4830,4821
FEILU	1240-1249
FEILU	2413
FERROLIT	4901
FIRST	4864
FRESTECH	1270-1279,4944,4945
FUJITSU	1257,3700-3719
FUNAI	1246,1248,1258,1267
Funiki	4992
GALANZ	0124-0129,0134-0149, 4936-4940
GEER	1342-1343
GENERAL	1288
GLEE	1280
GOLDSTAR	1303
Goodweather	4827
GREE	0000,0020-0039
GUANGDA	1345-1346
GUANYUAN	4997
GUQIAO	1344
HAIER	0001-0019
HELTON	4863
HEMILTON	0095
HICON	1391-1392
HISENSE	1230-1239
HITACHI	3640-3659
HONGYI	1347
HUABAO	0100-0109
HUAGAO	1348
HUAKE	1349-1350
HUALING	0150-0169,0045
HUAMEI	1351-1352
HUANGHE	1353
HUAWEI	1281
HUIFENG	1354-1356
HYUNDAI	3780-3789
INYCIN	2475-2483,4826
JDC	1227,1244,3653
JIALE	1358
JIANGNAN	1359
JINBEIJING	1361-1362
JINDA	2491-2492
JINSONG	1363-1365

Code Table

JMSTAR	1360
JOHNSON	1282
JUHUA	4969
KANGLI	1368-1370
KELONG	0110-0119,4914
KLIMATAIR	3797,3798,3799,4800
KONKA	1366-1367
KRIS	4804
KT02-D001	1283
KT02-D002	1284
KTY001	1285
KTY002	1286
KTY003	1287
KTY004	1288
KTY005	1289
Leader	4921,4971,4973,4994
LG	3600-3609
LIANGYU	3780
LIKEAIR	1386-1387
LiLYTECH	4918
LITTLESWAN	2453,4913,4927
LONGHE	4861
LOREN-SEB0	4801-4803
MCQUAY	3790-3795
MEILING	1388-1391
MIDEA	0040-0058
MINGXING	1290
MITSUBISHI	2551-2599,4909
MITSUKA	4904
NATIONAL	3660-3689,4902,4970
NEC	2500-2550,4860,4943, 4946
NIKKO	4810-4811
NISO	1398-1399,2497
NISO	2497
NORCA	4994
NOTRIZ	4858,4923
OLIMPIA SPLENDID	4824
OLYMPUS	4995-4996
OPAL	4997
PANASONIC	3660-3689,4902,4970
PANDA	2464-2466
PEREG	4998
PILOT	4902
PINSHANG	1290
PUYI	4862
QIXING	1393
RASONIC	4970
RAYBO	1371-1383
RESTPOINT	0090
RHOSS	4903
RICAI	1394
RIJIANG	1395-1397
ROWA	1383-1385
SABRO	0161,0197,1240

Code Table

SACON	2414
SAJODENKI	1390,4812,4813,4816
SAMSUNG	3610-3629
SANYO	2500-2550,4860,4943, 4946
SANZUAN	0190
SAPORO	4861
SASAKI	4820,4911,4912
SAST	2450-2452
SENSOR	4860
SERENE	2499
SHAMEI	2400
SHANGLING	2403-2409
SHANXING	2401-2402
SHANYE	4862
SHARP	1249,3720-3739,4917
SHENBAO	2410-2411
SHENGFENG	2412
SHENGFENG	2413
SHINCO	1200-1209
SHINING	2415
SHUANGLU	2416-2418,4946,4948
SIGMA	2447
SKYWORTH	4877
SOGO	1291
SONGGE	1226,4868,4925
SONGLINXIA	4862
SONGXING	2419
SOVA	1292
SOVA	1292,2420
SOWA	4862-4863
SOYEA	2421-2422
SPEED	4987
SRTC	2423
STARIGHT-AIRCON	4880
SUMMER	4859,4910
SUNBURG	4817-4820
SUNDRUNG	1260,1268,4804
TADAIR	2501,2508,2509,2532, 3630,4969,4978,4979, 4991
TAIYA	4862
TATUNG	0158,1242.1243
TCL	0120-0133
TEAC	4850-4859,4805
TECO	4831-4834
TECO	0015
TIANJINKONGTIAO	2424
TIANYUAN	2425-2428
TOBO	1250-1269,4915
TONGLI	2429-2430
TOSHIBA	3630-3639
TOTALINE	2548
TOYO	4825-4828
TRANE	4812-4816,4922
TRANE	4922

Code Table

UNI-AIR	1368-1369
UTTLEDUCK	2454-2456,4909
VIDEOCON	2597,3627,3628,3629, 4884,
VOLTAS	0056,0057,2549,2598, 3609,3627,3628,3629
WANBAO	2431-2433
WANGZI	4861
WEILI	2434-2443,2553-2576
WEITELI	2444
WHIRLPOOL	0119,2550,3770-3774, 3739
WUFENG	2445-2446
XILENG	2448-2449
XINGHE	2462-2463
XINHUABAO	1290
XINLE	2457-2460
XINLING	2461
XIONGDI	4862
YAIR	0013-0015,0044,2467-2471
YAOMA	2470,4977
YIDONG	2499
YONGXIN	4918
YORK	3775-3779
YUETU	4881-4882,4949
YUTU	2484-2490
ZHONGYI	2493-2494
ZUODAN	2495
OTHER	2496,2498,4821-4828, 4839-4849,4865-4876, 4905-4976,4999

ΜΟΝΤΕΛΟ : K-2080E

RoHS

Το προϊόν εισάγεται και διανέμεται
από την KAL ELECTRONICS
email : info@kal-electronics.gr